



ΕΛΛΗΝΙΚΗ ΕΤΑΙΡΕΙΑ
ΑΘΗΡΟΣΚΛΗΡΩΣΗΣ

φθνοπωρινή ΣΥΝΑΝΤΗΣΗ

32η Διημερίδα
της **Ελληνικής Εταιρείας**
ΑΘΗΡΟΣΚΛΗΡΩΣΗΣ

**Αθηροσκληρυντική
καρδιαγγειακή νόσος:**
Σύγχρονοι προβληματισμοί -
Μελλοντικές προοπτικές

16-17 ΣΕΠΤΕΜΒΡΙΟΥ
2022

ΕΠΙΣΤΗΜΟΝΙΚΟ
ΠΡΟΓΡΑΜΜΑ

Ξενοδοχείο Limneon
ΚΑΣΤΟΡΙΑ

Σύμφωνα με τα κριτήρια της
UEMS - EACCME χορηγούνται
12 μόρια Συνεχιζόμενης Ιατρικής
Εκπαίδευσης (CME-CPD credits)



Web: atherosclerosis.gr
H A S E d u 2 0 2 2

φθνοπωρινή

ΣΥΝΑΝΤΗΣΗ

32η Διημερίδα
της **Ελληνικής Εταιρείας**
ΑΘΗΡΟΣΚΛΗΡΩΣΗΣ

**Αθηροσκληρυντική
καρδιαγγειακή νόσος:**
Σύγχρονοι προβληματισμοί -
Μελλοντικές προοπτικές

ΟΡΓΑΝΩΣΗ



ΕΛΛΗΝΙΚΗ ΕΤΑΙΡΕΙΑ ΑΘΗΡΟΣΚΛΗΡΩΣΗΣ

- 📍 Ίωνος Δραγούμη 3, Ιλίσια, 11528
- ☎ 210-7210055
- ✉ info@atherosclerosis.gr
- 🌐 www.atherosclerosis.gr

ΔΙΟΙΚΗΤΙΚΟ ΣΥΜΒΟΥΛΙΟ

Πρόεδρος:	Ευάγγελος Λυμπερόπουλος
Αντιπρόεδρος:	Χαράλαμπος Μηλιώνης
Γενικός Γραμματέας:	Βασίλειος Κώτσης
Ειδικός Γραμματέας:	Τζώρτζης Νομικός
Ταμίας:	Θεοδόσιος Φιλιππάτος
Μέλη:	Νίκη Κατσίκη
	Αλέξανδρος Κόκκινος
	Κυριάκος Κυπραίος
	Χρυσούλα Μπουτάρη
	Δημοσθένης Παναγιωτάκος
	Αλέξανδρος Τσελέπης



Παρασκευή,
16 Σεπτεμβρίου 2022

15:00-16:15 Προσέλευση - Εγγραφές

16:15-16:30 Χαιρετισμός από τον Πρόεδρο της Ελληνικής
Εταιρείας Αθηροσκλήρωσης
Ε. Λυμπερόπουλος

16:30-17:30 ΚΛΙΝΙΚΟ ΦΡΟΝΤΙΣΤΗΡΙΟ

Προεδρείο: **Ε. Λυμπερόπουλος**

Ο καρδιακός κύκλος, η καρδιακή ακρόαση και το ΗΚΓ
στην κλινική πράξη
Ι. Γουδέβενος

17:30-18:00 ΔΙΑΛΕΞΗ

Προεδρείο: **Α. Τσελέπης**

Αθηροσκλήρωση και παχυσαρκία: Ο συνδετικός ρόλος
των λιποπρωτεϊνών στην παθοφυσιολογία και τη
θεραπεία
Κ. Κυπραίος

18:00-20:00 ΕΠΙΚΑΙΡΑ ΘΕΜΑΤΑ Ι

Προεδρείο: **Γ. Λιάμης, Ν. Κατσίκη**

18:00-18:30 Χρόνια φλεγμονή στην αθηροσκλήρωση:
Το αποτέλεσμα μεταβολικών διαταραχών ή
ανοσολογικών αποκρίσεων;
Χ. Μπουτάρη

18:30-19:00 Έχουν θέση τα συμπληρώματα διατροφής στη μείωση
της LDL χοληστερόλης;
Τ. Νομικός

19:00-19:30 Εντερικό μικροβίωμα και καρδιαγγειακός κίνδυνος
Ν. Κατσίκη

19:30-20:00 Η θέση των ω-3 λιπαρών οξέων στη μείωση των
τριγλυκεριδίων και του καρδιαγγειακού κινδύνου
σήμερα
Ε. Λυμπερόπουλος

20:00-20:30 ΔΟΥΡΥΦΟΡΙΚΗ ΔΙΑΛΕΞΗ I

20:30-21:30 ΔΙΑΛΕΞΕΙΣ

Προεδρείο: **I. Γουδέβενος**

20:30-21:00 Υπολιπιδαιμική θεραπεία: Από που ξεκινήσαμε και πώς φτάσαμε ως εδώ

X. Πίτσαβος

21:00-21:30 Σύγχρονες αντιλήψεις για την αντιμετώπιση των δυσλιπιδαιμιών

M. Ελισάφ

.....
21:30

.....
Δείπνο
.....

Σάββατο,
17 Σεπτεμβρίου 2022

09.00-11.00 ΔΙΑΛΕΞΕΙΣ

Προεδρείο: **Κ. Κώτσα, Σ. Τίγκας**

09:00-09:30 Πώς επιλέγω μεταξύ SGLT2i και GLP-1 RAs;

Θ. Κουφάκης

09:30-10:00 Πώς αντιμετωπίζω τον ασθενή με μη αλκοολική λιπώδη νόσο του ήπατος;

Ε. Σινάκος

10:00-10:30 Πώς αντιμετωπίζω τον ασθενή με χαμηλά επίπεδα βιταμίνης D;

Α. Μπαργιώτα

10:30-11:00 Πώς αντιμετωπίζω τον εξωτερικό ασθενή με υπονατριαιμία;

Γ. Λιάμης

11:00-11:30 ΔΟΥΦΟΡΙΚΗ ΔΙΑΛΕΞΗ II

11:30-12:30 ΔΙΑΛΕΞΕΙΣ

Προεδρείο: **Χ. Μηλιώνης**

11:30-12:00 Πώς μπορώ να βοηθήσω τον ασθενή μου να διακόψει το κάπνισμα;

Α. Γόγαλη

12:00-12:30 Αντιμετωπίζοντας τον ασθενή με ΧΑΠ και καρδιομεταβολικές συννοσηρότητες

Κ. Κωστίκας

12:30 *Μετάβαση στην αίθουσα του Δημοτικού Συμβουλίου Καστοριάς*

Αίθουσα Δημοτικού Συμβουλίου Δήμου Καστοριάς

13:30-16:00 Τρόπος ζωής και Καρδιαγγειακή νόσος: Από τους Παθοφυσιολογικούς μηχανισμούς στην Κλινική πράξη

13:30-13:45 Εισαγωγή - Χαιρετισμοί

A. Τσελέπης

Επιστημονικά υπεύθυνος του προγράμματος «Κόμβοι διάχυσης έρευνας»

E. Λυμπερόπουλος

Προέδρος της Ελληνικής Εταιρείας Αθηροσκληρώσης

K. Μηταλίδης

Εκπρόσωπος Δημοτικής Αρχής Δήμου Καστοριάς

Λ. Παπαδόπουλος

Προέδρος Ιατρικού Συλλόγου Καστοριάς

13:45-14:00 Γενική ενημέρωση για τους παράγοντες καρδιαγγειακού κινδύνου

X. Μηλιώνης

14:00-14:15 Αυξημένο σωματικό βάρος και καρδιαγγειακός κίνδυνος. Συστάσεις για τη μείωσή του

Δ. Κιόρτσης

14:15-14:30 Η σωστή διατροφή ως μέσο πρόληψης της καρδιαγγειακής νόσου

M. Κοντογιάννη

14:30-14:45 Η υιοθέτηση της Μεσογειακής δίαιτας και η σημασία της στην πρόληψη της καρδιαγγειακής νόσου

M. Γιαννακούλια

14:45-15:00 Η σωματική άσκηση στην πρόληψη της καρδιαγγειακής νόσου

Π. Κοραντζόπουλος

15:00-15:15 Στρατηγικές διακοπής του καπνίσματος

Π. Κοραντζόπουλος

15:15-15:30 Ψυχοκοινωνικοί παράγοντες κινδύνου για την καρδιαγγειακή νόσο

X. Λιονής

15:30-16:00 Συζήτηση

16:00-18:00 Μεσημβρινή διακοπή

17:30 -18:00 Προσέλευση - Καφές

18:00-19:30 ΕΠΙΚΑΙΡΑ ΘΕΜΑΤΑ II

Προεδρείο: **N. Κατσίκη, A. Μπαργιώτα**

18:00-18:30 Πώς αντιμετωπίζω τον ασθενή με τυχαίωμα επινεφριδίων;
Σ. Τίγκας

18:30-19:00 Λιποπρωτεΐνες πλούσιες σε τριγλυκερίδια.
Μεταβολισμός - Παθοφυσιολογικός ρόλος στην ASCVD
- Αναδυόμενες θεραπευτικές παρεμβάσεις
A. Τσελέπης

19:00-19:30 Πώς αντιμετωπίζω τον ασθενή με ισχαιμικό ΑΕΕ άγνωστης προέλευσης;
Γ. Ντάϊος

19:30-20:30 ΔΙΑΛΕΞΕΙΣ

Προεδρείο: **A. Τσελέπης**

Λρ(α): δικαιολογημένη ανησυχία και προσδοκίες;
X. Μηλιώνης

Πώς αντιμετωπίζω τον ασθενή με κοιλιακή μαρμαρυγή και καρδιακή ανεπάρκεια με διατηρημένο κλάσμα εξώθησης
Π. Κοραντζόπουλος

20:30-21:00 ΔΙΑΛΕΞΗ ΛΗΞΗΣ

Προεδρείο: **E. Λυμπερόπουλος**

Ιατρική ακριβείας στα μεταβολικά νοσήματα.
Πού βρισκόμαστε σήμερα;
K. Κώτσα

21:00 Δείπνο

Παρασκευή, 16 Σεπτεμβρίου 2022

20.00-20.30 ΔΟΥΡΥΦΟΡΙΚΗ ΔΙΑΛΕΞΗ



Προεδρείο: Ε. Λυμπερόπουλος

Αναλύοντας τα σύγχρονα βήματα της θεραπευτικής διαχείρισης των ασθενών με Διαβήτη Τύπου 2. Από την ανάλυση του προφίλ του ασθενή, έως την επίτευξη της ευγλυκαιμίας και τη θεραπεία και την προστασία οργάνων

Θ. Κουφάκης

Σάββατο, 17 Σεπτεμβρίου 2022

11:00-11:30 ΔΟΥΡΥΦΟΡΙΚΗ ΔΙΑΛΕΞΗ



Προεδρείο: Χ. Μηλιώνης

Η νέα προοπτική στην προστασία των ασθενών με υψηλό καρδιαγγειακό και νεφρικό κίνδυνο με ή χωρίς ΣΔτ2

Ν. Κατσίκη

ΓΙΑΝΝΑΚΟΥΛΙΑ ΜΑΡΙΑ

Καθηγήτρια Διατροφής και
Διαιτητικής Συμπεριφοράς, Τμήμα
Επιστήμης Διαιτολογίας -
Διατροφής, Σχολή Επιστημών
Υγείας & Αγωγής, Χαροκόπειο
Πανεπιστήμιο, Αθήνα

ΓΟΥΓΑΛΗ ΑΘΗΝΑ

Πνευμονολόγος, Επιμελήτρια Α',
Πνευμονολογική Κλινική,
Πανεπιστημιακό Γενικό Νοσοκομείο
Ιωαννίνων, Ιωάννινα

ΓΟΥΔΕΒΕΝΟΣ ΙΩΑΝΝΗΣ

Ομότιμος Καθηγητής Παθολογίας -
Καρδιολογίας, Πανεπιστήμιο
Ιωαννίνων, Ιωάννινα, τ. Πρόεδρος
Ελληνικής Καρδιολογικής Εταιρείας

ΕΛΙΣΑΦ ΜΩΥΣΗΣ

Ομότιμος Καθηγητής Παθολογίας,
Πανεπιστήμιο Ιωαννίνων, Ιωάννινα

ΚΑΤΣΙΚΗ ΝΙΚΗ

Ειδική Παθολόγος με εξειδίκευση
στο σακχαρώδη διαβήτη, Επίκουρη
Καθηγήτρια, Διεθνές Πανεπιστήμιο
Ελλάδος, Μέλος ΔΣ Ελληνικής
Εταιρείας Αθηροσκλήρωσης

ΚΙΟΡΤΣΗΣ ΔΗΜΗΤΡΙΟΣ

Ενδοκρινολόγος, Καθηγητής
Εργαστηριακής Ενδοκρινολογίας,
Τμήμα Ιατρικής, Σχολή Επιστημών
Υγείας, Πανεπιστήμιο Ιωαννίνων,
Ιωάννινα

ΚΟΝΤΟΓΙΑΝΝΗ ΜΕΡΟΠΗ

Αναπληρώτρια Καθηγήτρια Κλινικής
Διατροφής, Τμήμα Επιστήμης
Διαιτολογίας-Διατροφής, Σχολή
Επιστημών Υγείας και Αγωγής,
Χαροκόπειο Πανεπιστήμιο, Αθήνα

ΚΟΡΑΝΤΖΟΠΟΥΛΟΣ ΠΑΝΑΓΙΩΤΗΣ

Αναπληρωτής Καθηγητής
Καρδιολογίας, Α' Καρδιολογική
Κλινική, Τμήμα Ιατρικής, Σχολή
Επιστημών Υγείας, Πανεπιστήμιο
Ιωαννίνων, Ιωάννινα

ΚΟΥΦΑΚΗΣ ΘΕΟΧΑΡΗΣ

Παθολόγος - Διαβητολόγος,
Διδάκτωρ Πανεπιστημίου
Θεσσαλίας, Ακαδημαϊκός
Υπότροφος, Διαβητολογικό Κέντρο,
Α' Παθολογική Κλινική ΑΠΘ,
Νοσοκομείο ΑΧΕΠΑ, Θεσσαλονίκη

ΚΥΠΡΑΙΟΣ ΚΥΡΙΑΚΟΣ

Καθηγητής Φαρμακολογίας,
Διευθυντής, Εργαστήριο
Φαρμακολογίας, Τμήμα Ιατρικής,
Σχολή Επιστημών Υγείας,
Πανεπιστήμιο Πατρών, Πάτρα

ΚΩΣΤΙΚΑΣ ΚΩΝΣΤΑΝΤΙΝΟΣ

Αναπληρωτής Καθηγητής
Πνευμονολογίας, Τμήμα Ιατρικής,
Σχολή Επιστημών Υγείας,
Πανεπιστήμιο Ιωαννίνων,
Διευθυντής, Πνευμονολογική
Κλινική, Πανεπιστημιακό Γενικό
Νοσοκομείο Ιωαννίνων, Ιωάννινα

ΚΩΤΣΑ ΚΑΛΛΙΟΠΗ

Αναπληρώτρια Καθηγήτρια
Ενδοκρινολογίας - Διαβητολογίας,
Τμήμα Ιατρικής, Σχολή Επιστημών
Υγείας, Αριστοτέλειο Πανεπιστήμιο
Θεσσαλονίκης, Τμήμα
Ενδοκρινολογίας και Μεταβολισμού
- Διαβητολογικό Κέντρο, Α'
Παθολογική Κλινική,
Πανεπιστημιακό Γενικό Νοσοκομείο
Θεσσαλονίκης «ΑΧΕΠΑ»,
Θεσσαλονίκη

ΛΙΑΜΗΣ ΓΕΩΡΓΙΟΣ

Καθηγητής Παθολογίας, Τμήμα Ιατρικής, Σχολή Επιστημών Υγείας, Πανεπιστήμιο Ιωαννίνων, Διευθυντής, Β' Παθολογική Κλινική, Πανεπιστημιακό Νοσοκομείο Ιωαννίνων, Ιωάννινα

ΛΙΟΝΗΣ ΧΡΗΣΤΟΣ

Καθηγητής Γενικής Ιατρικής και Πρωτοβάθμιας Φροντίδας Υγείας, Τμήμα Ιατρικής, Σχολή Επιστημών Υγείας, Πανεπιστήμιο Κρήτης, Διευθυντής, Κλινική Κοινωνική και Οικογενειακή Ιατρική, Περιφερειακό Πανεπιστημιακό Νοσοκομείο Ηρακλείου, Ηράκλειο

ΛΥΜΠΕΡΟΠΟΥΛΟΣ ΕΥΑΓΓΕΛΟΣ

Καθηγητής Παθολογίας-Μεταβολικών Νοσημάτων, Ιατρική Σχολή, Εθνικό & Καποδιστριακό Πανεπιστήμιο Αθηνών, Α' Προπαιδευτική Παθολογική Κλινική και Διαβητολογικό Κέντρο, Γενικό Νοσοκομείο Αθηνών «Λαϊκό», Αθήνα, Πρόεδρος Ελληνικής Εταιρείας Αθηροσκλήρωσης

ΜΗΛΙΩΝΗΣ ΧΑΡΑΛΑΜΠΟΣ

Καθηγητής Παθολογίας, Τμήμα Ιατρικής, Σχολή Επιστημών Υγείας, Πανεπιστήμιο Ιωαννίνων, Διευθυντής, Α' Παθολογική Κλινική, Πανεπιστημιακό Γενικό Νοσοκομείο Ιωαννίνων, Ιωάννινα

ΜΠΑΡΓΙΩΤΑ ΑΛΕΞΑΝΔΡΑ

Αναπληρώτρια Καθηγήτρια Παθολογίας- Ενδοκρινολογίας, Τμήμα Ιατρικής, Σχολή Επιστημών Υγείας, Πανεπιστήμιο Θεσσαλίας, Διευθύντρια Ενδοκρινολογικής Κλινικής & Μεταβολικών Νόσων, Πανεπιστημιακό Γενικό Νοσοκομείο Λάρισας, Λάρισα

ΜΠΟΥΤΑΡΗ ΧΡΥΣΟΥΛΑ

Ειδική Παθολόγος, Επιμελήτρια Β', Γενικό Νοσοκομείο Θεσσαλονίκης «Ιπποκράτειο», Διδάκτωρ Αριστοτέλειου Πανεπιστημίου Θεσσαλονίκης, Θεσσαλονίκη

ΝΟΜΙΚΟΣ ΤΖΩΡΤΖΗΣ

Αναπληρωτής Καθηγητής Βιοχημείας, Τμήμα Επιστήμης Διαιτολογίας-Διατροφής, Σχολή Επιστημών Υγείας και Αγωγής, Χαροκόπειο Πανεπιστήμιο Αθηνών, Αθήνα

ΝΤΑΪΟΣ ΓΕΩΡΓΙΟΣ

Αναπληρωτής Καθηγητής Παθολογίας, Παθολογική Κλινική Πανεπιστημίου Θεσσαλίας, Λάρισα. Πρόεδρος Ελληνικού Οργανισμού Εγκεφαλικών

ΠΑΝΑΓΙΩΤΑΚΟΣ ΔΗΜΟΣΘΕΝΗΣ

Καθηγητής Βιοστατιστικής - Επιδημιολογίας, Τμήμα Επιστήμης Διαιτολογίας-Διατροφής, Σχολή Επιστημών Υγείας και Αγωγής, Χαροκόπειο Πανεπιστήμιο Αθηνών, Αθήνα

ΠΙΤΣΑΒΟΣ ΧΡΗΣΤΟΣ

Ομότιμος Καθηγητής Καρδιολογίας, Ιατρική Σχολή, Εθνικό & Καποδιστριακό Πανεπιστήμιο Αθηνών, Αθήνα

ΣΙΝΑΚΟΣ ΕΜΜΑΝΟΥΗΛ

Αναπληρωτής Καθηγητής Παθολογίας-Ηπατολογίας, Τμήμα Ιατρικής, Σχολή Επιστημών Υγείας, Αριστοτέλειο Πανεπιστήμιο Θεσσαλονίκης, Δ' Πανεπιστημιακή Παθολογική Κλινική, Γενικό Νοσοκομείο Θεσσαλονίκης "Ιπποκράτειο", Θεσσαλονίκη



ΤΙΓΚΑΣ ΣΤΥΛΙΑΝΟΣ

Αναπληρωτής Καθηγητής
Ενδοκρινολογίας, Τμήμα Ιατρικής,
Σχολή Επιστημών Υγείας,
Πανεπιστήμιο Ιωαννίνων,
Διευθυντής, Ενδοκρινολογική
Κλινική και Διαβητολογικό Κέντρο,
Πανεπιστημιακό Γενικό Νοσοκομείο
Ιωαννίνων, Ιωάννινα

ΤΣΕΛΕΠΗΣ ΑΛΕΞΑΝΔΡΟΣ

Καθηγητής Βιοχημείας-Κλινικής
Χημείας, Τμήμα Χημείας, Σχολή
Θετικών Επιστημών, Επιστ.
Υπεύθυνος του Ερευνητικού
Κέντρου Αθηροθρόμβωσης,
Πανεπιστήμιο Ιωαννίνων, Ιωάννινα

LIMNEON RESORT & SPA
KASTORIA - GREECE

Τόπος Διεξαγωγής

Limneon Hotel
4χλμ. Καστοριάς - Αθηνών
TK 52100, Καστοριά (Τ.θ. 18)
Τηλ.: +302467085111
<https://www.limneon.com/>

Ημερομηνίες & Ώρες Διεξαγωγής

Παρασκευή, **16 Σεπτεμβρίου 2022** 15:00-22:00
Σάββατο, **17 Σεπτεμβρίου 2022** 09:00-22:00

Ιστοσελίδα Ελληνικής Εταιρείας Αθηροσκλήρωσης

www.atherosclerosis.gr

Εγγραφή

Η εγγραφή είναι δωρεάν και περιλαμβάνει:

- Παρακολούθηση του επιστημονικού προγράμματος στη Συνεδριακή Αίθουσα και διαδικτυακά
- Επίσκεψη στον Εκθεσιακό Χώρο (για συμμετέχοντες με Φυσική Παρουσία)
- Πιστοποιητικό παρακολούθησης (εφόσον συμπληρωθεί ο απαιτούμενος χρόνος παρακολούθησης)

Παρακολούθηση διαδικτυακά - online

Η πρόσβαση στη διαδικτυακή παρακολούθηση πραγματοποιείται μέσω της σελίδας <https://www.conferre.tv/32has>

Με την συμπλήρωση της δωρεάν φόρμας εγγραφής αποκτάτε πρόσβαση στη Live μετάδοση.

Μόρια Συνεχιζόμενης Ιατρικής Εκπαίδευσης

Θα χορηγηθούν **12 μόρια** Συνεχιζόμενης Ιατρικής Εκπαίδευσης (CME-CPD credits) σύμφωνα με τα κριτήρια της UEMS – EACCME.

Θα γίνει χορήγηση ανάλογου αριθμού μορίων, βάσει των ωρών συμμετοχής - παρακολούθησης των εργασιών σύμφωνα με τις οδηγίες του Πανελληνίου Ιατρικού Συλλόγου.

Ερωτηματολόγιο Αξιολόγησης

Όλοι οι συμμετέχοντες θα κληθούν να συμπληρώσουν (ανώνυμα) με το πέρας της Διημερίδας το σχετικό ηλεκτρονικό Ερωτηματολόγιο Αξιολόγησης (υποχρεωτικά λόγω μοριοδότησης) για την όλη διεξαγωγή και επιστημονική προσφορά της διημερίδας. Το ερωτηματολόγιο θα είναι διαθέσιμο στην ιστοσελίδα <https://www.conferre.tv/32has>

Πιστοποιητικό Παρακολούθησης

Θα έχετε τη δυνατότητα να κατεβάσετε μόνοι σας ηλεκτρονικά το Πιστοποιητικό Παρακολούθησης της Διημερίδας κατόπιν της συμπλήρωσης του ηλεκτρονικού ερωτηματολογίου μέσω της ιστοσελίδας <https://www.conferre.tv/32has> (ανεξάρτητα από τον τρόπο παρακολούθησης). Η παραλαβή του Πιστοποιητικού θα είναι δυνατή μετά από ικανοποιητική συμμετοχή (τουλάχιστον 60% του συνόλου του προγράμματος).

Ηλεκτρονικό Πρόγραμμα

Για μεγαλύτερη διευκόλυνση και άμεση πλοήγηση στο Επιστημονικό Πρόγραμμα του Συνεδρίου όλοι οι συμμετέχοντες μπορούν να έχουν πρόσβαση στο Ηλεκτρονικό Πρόγραμμα μέσω της ιστοσελίδας <https://atherosclerosis.gr/>

Δυνατότητα παρακολούθησης και σε δεύτερο χρόνο

Μετά τη λήξη της Διημερίδας θα υπάρχει δυνατότητα παρακολούθησης των μαγνητοσκοπημένων ομιλιών και σε δεύτερο χρόνο μέσω της σελίδας <https://www.conferre.tv/32has>

Ασφάλεια

Η Οργανωτική Επιτροπή καθώς επίσης και το Οργανωτικό-Συντονιστικό Γραφείο/Γραμματεία δεν φέρουν καμία ευθύνη για τυχόν τραυματισμό ή απώλεια οποιασδήποτε φύσεως, καθώς επίσης και για οποιαδήποτε πιθανή φθορά, απώλεια ή κλοπή προσωπικών αντικειμένων των συμμετεχόντων και των συνοδών μελών.

ΕΠΙΣΤΗΜΟΝΙΚΟΣ ΦΟΡΕΑΣ

Ελληνική Εταιρεία Αθηροσκλήρωσης

Ίωνος Δραγούμη 3, Ιλίσια, 11528, Τηλ: 210-

7210055, Φαξ: 210-7210092,

e-mail: info@atherosclerosis.gr,

<http://www.atherosclerosis.gr>

ΟΡΓΑΝΩΤΙΚΟ ΣΥΝΤΟΝΙΣΤΙΚΟ ΓΡΑΦΕΙΟ / ΓΡΑΜΜΑΤΕΙΑ

Συνεδριακή Α.Ε./Conferre S.A.

"The Art of Bringing People Together"

Λεωφ. Στ. Νιάρχου, Θέση Μάρες,

Τ.Κ. 455 00, Πεδινή, Ιωάννινα,

Τηλ: +30 26510 68610,

www.conferre.gr

AMGEN®

AMRYT
PHARMA

AstraZeneca

Bennett
ΒΙΟΦΑΡΜΑΚΑ

Boehringer
Ingelheim

ELPEN

innovis
Future health today

Lavipharm
Καινοτομία στην Υγεία

Lilly
ΦΑΡΜΑΣΕΡΒ

NOVARTIS

novo nordisk®

RECORDATI HELLAS
GROUP

sanofi

VIANEX
PHARMACEUTICAL MANUFACTURERS
MEMBER OF JANSSEN-Cilag GROUP

WinMedica
Serving Health for Life

ΒΑΣΙΖΕΤΑΙ ΣΕ ΕΣΑΣ

Επειδή συμβάλλετε στην προστασία του από ένα ακόμη καρδιαγγειακό επεισόδιο που μπορεί να αλλάξει τη ζωή του^{1,2}



GR-BEP-0242-00001



Το Repatha[®] μειώνει τον καρδιαγγειακό κίνδυνο μέσω ταχείας (55-75% από την πρώτη εβδομάδα)³ και διατηρούμενης μείωσης της LDL-C για δευτεροβάθμια πρόληψη στους ασθενείς σας που διατρέχουν πολύ υψηλό κίνδυνο, όπως οι ασθενείς με πρόσφατο Εμφραγμα Μυοκαρδίου, οι οποίοι λαμβάνουν θεραπεία με τη μέγιστη ανεκτή δόση στατίνης με ή χωρίς εξετιμίμη.^{1,5}

1. Sabatine MS, et al. Clinical Benefit of Evolocumab by Severity and Extent of Coronary Artery Disease. *Circulation*. 2018;138:756-66.
2. Repatha[®] (evolocumab) Summary of Product Characteristics. Last revised: November 2021. Available at: https://www.ema.europa.eu/en/documents/product-information/repatha-epar-product-information_en.pdf.
3. Robinson J.G et al. Effect of evolocumab or ezetimibe added to moderate- or high-intensity statin therapy on LDL-C lowering in patients with hypercholesterolemia. The LAPLACE-2 Randomized Clinical Trial. *JAMA*. 2014;311(18):1870-83.
4. Giugliano RP, et al. Clinical efficacy and safety of achieving very low LDL-cholesterol concentrations with the PCSK9 inhibitor evolocumab: a prespecified secondary analysis of the FOURIER trial. *Lancet*. 2017;390:1962-71.
5. Mach F, et al. 2019 ESC/EAS Guidelines for the management of dyslipidaemias: lipid modification to reduce cardiovascular risk. *Eur Heart J*. 2020;41(1):111-88.

Τρόπος διάθεσης: Περιορισμένη ιατρική συνταγή από ειδικό ιατρό λόγω ανάγκης παρακολούθησης κατά τη διάρκεια αγωγής.
Λ.Τ.: 241,45€

Ημερομηνία δημιουργίας: Μάρτιος 2022

©2020 Amgen Inc. Με την επιφύλαξη παντός δικαιώματος



Cardiovascular

AMGEN Hellas ΕΠΕ

Αγίου Κωνσταντίνου 59-61, κτίριο C

Μαρούσι 151 24, Αθήνα

Τηλ: 210 3447000 - Fax: 210 3447050

Email: info@amgen.gr, www.amgen.gr

Βοηθήστε να γίνουν τα φάρμακα πιο ασφαλή και Ανοφάρτε
ΟΑΕΣ τις ανεπιθύμητες ενέργειες για ΟΑΕ τα φάρμακα
συμπεριλαμβανομένης της "ΚΕΤΡΩΝ ΚΑΡΤΑ"

Ανοφάρτε κάθε έτη στη δυνατότητα ανεπιθύμητων ενέργειών σύμφωνα με το εθνικό σύστημα
αναφοράς στα Τμήματα Συντελεστών Εργασίας του Εθνικού Οργανισμού Φαρμάκων
(ΕΟΦ) Τηλ: 2102040300, Fax: 2106140865, με τη χρήση της Κίτρινης Κάρτας Διακίνησης
και στην ιστοσελίδα του ΕΟΦ: www.eof.gr για άμεση ή καθυστερημένη αναφορά ή
εναλλακτικά στην AMGEN Ελλάς Φαρμακοποιία Ε.Π.Ε. Τηλ: + 90 2103447000.



Για περισσότερες πληροφορίες
μπορείτε να ανατρέξετε στην ΠΙΧΠ
<https://cloud.amgenmail.eu/repspc201>

HoFH Ομόζυγη Οικογενής Υπερχοληστερολαιμία

Μία νόσος του LDL Υποδοχέα,
την οποία η συμβατική θεραπευτική προσέγγιση
δεν καλύπτει πλήρως

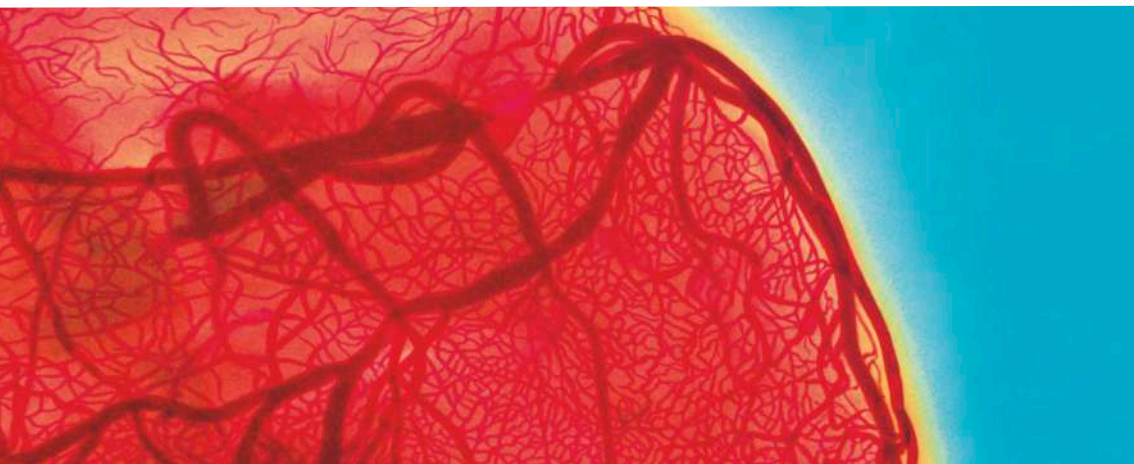

Η HoFH είναι μία σπάνια, σοβαρή νόσος, η οποία κληρονομείται και από τους δύο γονείς και σχετίζεται με σημαντική αύξηση των επιπέδων της LDL-χοληστερόλης.^{1,2}

Η χρόνια έκθεση σε υψηλά επίπεδα LDL-χοληστερόλης μπορεί να συσχετισθεί με την ανάπτυξη πρώιμης καρδιαγγειακής νόσου, όπως:

- Πρώιμη Αθηροσκλήρωση
- Οξύ στεφανιαίο σύνδρομο
- Πρώιμο έμφραγμα του μυοκαρδίου
- Αορτική στένωση
- Πρώιμο και ξαφνικό θάνατο

Ακόμα και υπό τη μέγιστη υπολιπιδαιμική αγωγή και LDL-αφαίρεση, οι περισσότεροι ασθενείς δεν επιτυγχάνουν τους στόχους που έχουν θεσπισθεί από την Ευρωπαϊκή Εταιρεία Αθηροσκλήρωσης, γεγονός ενδεικτικό ότι η αθηροσκλήρωση συνεχίζει να εξελίσσεται.

Παραπομπές:

1. Cuchel B et al. EU Heart Journal 2014 doi:10.1093/eurheart/ehu274.
2. Rosal FJ, Santos RD. Homozygous familial hypercholesterolemia: Current perspectives on diagnosis and treatment. Atherosclerosis. 2012; 223(2):262-268.
3. Graessdal A et al. J Clin Lipidol 2012;6:331-339

Code: CHoFHGR01-2022

Lipopen®

Ροσουβαστατίνη/Εζετιμίμη



ELPEN A.E. ΦΑΡΜΑΚΕΥΤΙΚΗ ΒΙΟΜΗΧΑΝΙΑ
Λεωφ. Μαραθώνος 95, 190 09 Πικέρμι Αττικής,
Τηλ.: 210 6039326-9, Fax: 210 6039300

ΓΡΑΦΕΙΑ ΕΠΙΣΤΗΜΟΝΙΚΗΣ ΕΝΗΜΕΡΩΣΗΣ
Σεβαστείας 11, 115 28 Αθήνα,
Τηλ.: 210 7488711, Fax: 210 7488731
Εθν. Αντιστάσεως 114, 551 34 Θεσσαλονίκη,
Τηλ.: 2310 459920-1, Fax: 2310 459269

Φαρμακευτικό προϊόν για το οποίο απαιτείται ιατρική συνταγή.
Πριν τη συνταγογράφηση συμβουλευτείτε την Περιληψη των
Χαρακτηριστικών του Προϊόντος ή απευθυνθείτε στην εταιρεία ELPEN.

Αναφέρετε κάθε εικαζόμενη/πιθανολογούμενη
αντεθνήμη ενέργεια απευθείας στον ΕΟΦ,
σύμφωνα με το εθνικό σύστημα αναφοράς
αντεθνήμων ενεργειών.



PLATOREL®

Ροσουβαστατίνη



Αναφέρετε κάθε εικόλασμα/πυθαλογομένη ανεπιθύμητη ενέργεια απευθείας στον Ε.Φ.Φ., σύμφωνα με το εθνικό σύστημα αναφοράς ανεπιθύμητων ενεργειών.



ELPEN Α.Ε. ΦΑΡΜΑΚΕΥΤΙΚΗ ΒΙΟΜΗΧΑΝΙΑ
Λεωφ. Μαραθώνος 95, 190 09 Πικέρμι Αττικής,
Τηλ.: 210 6039326-9, Fax: 210 6039300
www.elpen.gr

ΓΡΑΦΕΙΑ ΕΠΙΣΤΗΜΟΝΙΚΗΣ ΕΝΗΜΕΡΩΣΗΣ
Σεβαστείας 11, 115 28 Αθήνα,
Τηλ.: 210 7488711, Fax: 210 7488731
Εθν. Αντιστάσεως 114, 551 34 Θεσσαλονίκη,
Τηλ.: 2310 459920-1, Fax: 2310 459269

ΠΡΟΪΟΝ	Λ.Τ.
PLATOREL F.C.TAB 5MG/TAB ΒΤx30 tabs	7,08 €
PLATOREL F.C.TAB 10MG/TAB ΒΤx30 tabs	13,31 €
PLATOREL F.C.TAB 20MG/TAB ΒΤx30 tabs	18,75 €
PLATOREL F.C.TAB 40MG/TAB ΒΤx30 tabs	23,28 €

Για συνταγογραφικές πληροφορίες συμβουλευτείτε την ΠΧΤ ή απευθυνθείτε στην εταιρεία ELPEN. Φαρμακευτικό προϊόν για το οποίο απαιτείται ιατρική συνταγή.

Βοηθήστε τους ασθενείς σας να πουν το **val.**



trulicity[®]
dulaglutide once-weekly injection



https://www.lilly.gr/wp-content/uploads/2021/06/TRULICITY_INJSOL_PFPEN_0.75_1.5_3_4.5_SPC_170621.pdf

Βοηθήστε να γίνουν τα φάρμακα πιο ασφαλή και Αναφέρετε ΟΛΕΣ τις ανεπιθύμητες ενέργειες για ΟΛΑ τα φάρμακα Συμπληρώνοντας την «ΚΙΤΡΙΝΗ ΚΑΡΤΑ»



ΦΑΡΜΑΣΕΡΒ - ΛΙΛΛΥ Α.Ε.Β.Ε.
15ο χλμ. Εθνικής Οδού Αθηνών-Λαμίας, 14564 Κηφισιά ΤΗΛ.: 210 6294600 Fax: 210 6294610
www.lilly.gr

Συνδεθείτε με τη ΦΑΡΜΑΣΕΡΒ-ΛΙΛΛΥ στο κοινωνικό δίκτυο



**ΠΛΕΟΝ
ΕΓΚΕΚΡΙΜΕΝΟ**

για τη μείωση
του ΚΑ
κινδύνου*

Σε ασθενείς με προηγούμενο ΚΑ σύμβαμα
που χρειάζονται κάτι περισσότερο,

ΚΑΝΤΕ ΤΟ PRALUENT ΤΗΝ ΠΡΩΤΗ ΣΑΣ ΕΠΙΛΟΓΗ*



Praluent®

* Περίληψη Χαρακτηριστικών Προϊόντος Praluent - Δεκέμβριος 2021

ΚΑ= καρδιαγγειακό, **LDL-C** = χοληστερόλη λιποπρωτεΐνης χαμηλής πυκνότητας,
ΕΜ= έμφραγμα του μυοκαρδίου

Πριν τη συνταγογράφηση του φαρμάκου συμβουλευτείτε την ΠΧΠ που διατίθεται παρακάτω ή εσκληλείται. **Τρόπος διάθεσης:** Περιορισμένη ιατρική συνταγή από ειδικό ιατρό λόγω ανάγκης παρακολούθησης κατά τη διάρκεια της αγωγής. **Praluent 75mg:** 2 προγεμισμένες συσκευές τύπου πένας των 75mg/ml. Νοσοκομειακή Τιμή: 332,96€. Λιανική Τιμή: 431,79€ | **Praluent 150mg:** 2 προγεμισμένες συσκευές τύπου πένας των 150mg/ml. Νοσοκομειακή Τιμή: 332,96€. Λιανική Τιμή: 431,79€

Για περισσότερες πληροφορίες ή τυχόν αναφορά Ανεπιθύμητων Ενεργειών παρακαλούμε επικοινωνήστε με: ΙΑΤΡΙΚΗ & ΕΠΙΣΤΗΜΟΝΙΚΗ ΔΙΕΥΘΥΝΣΗ, ΤΜΗΜΑ ΙΑΤΡΙΚΗΣ ΠΛΗΡΟΦΟΡΗΣΗΣ, Τηλ. 210 9001 600, medicalinformation.greece@sanofi.com

Βοηθήστε να γίνουν τα φάρμακα πιο ασφαλή και Αναφέρετε ΟΛΕΣ τις ανεπιθύμητες ενέργειες για ΟΛΑ τα φάρμακα. Συμπληρώνοντας την «**ΚΙΤΡΙΝΗ ΚΑΡΤΑ**»

Πριν την συνταγογράφηση συμβουλευτείτε την ΠΧΠ σκανάροντας το QR code.



Sanofi-aventis A.E.B.E. Λεωφ. Συγγρού 348, Κτίριο Α, 176 74, Καλλιθέα,
Τηλ.: 210 90 01 600, Fax: 210 92 49 129, www.sanofi.gr

sanofi

Topress

OLMESARTAN MEDOXOMIL/AMLODIPINE

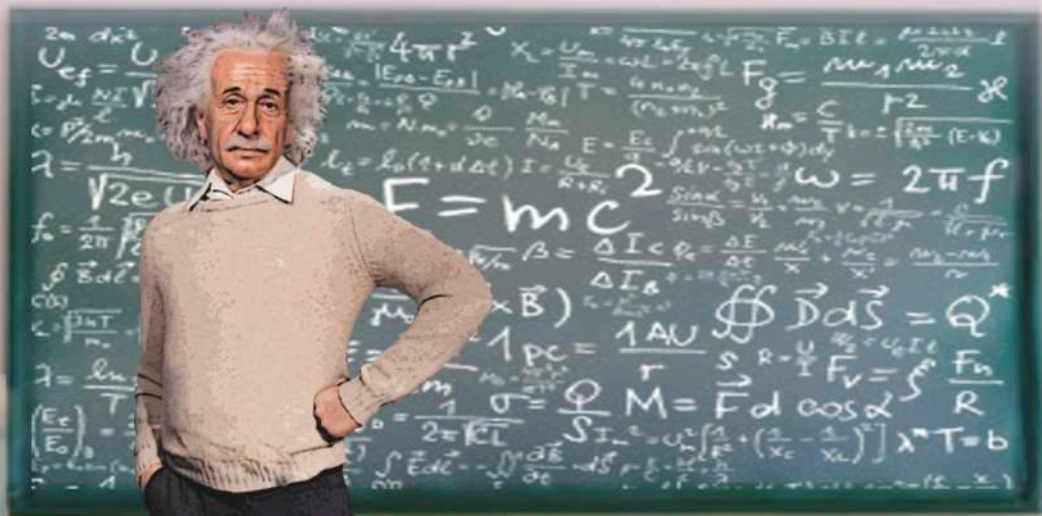

© 2021 WinMedica

Topress ADV01_07/2021

Βοηθήστε να γίνουν τα φάρμακα πιο ασφαλή και Αναφέρετε ΟΛΕΣ τις ανεπιθύμητες ενέργειες για ΟΛΑ τα φάρμακα Συμπληρώνοντας την «ΚΙΤΡΙΝΗ ΚΑΡΤΑ»

W **WinMedica**
M Serving Health for Life

Για περισσότερες πληροφορίες συμβουλευθείτε την Περίληψη Χαρακτηριστικών του Προϊόντος.

Οιδίοφος 1-3 & Παράδρομος Αττικής Οδού 33-35
 Τ.Κ. 15238, Χαλάνδρι | Τηλ.: 210 7498 821



zateven

ezetimibe+atorvastatin



Βοηθήστε να γίνουν τα φάρμακα πιο ασφαλή και Αναφέρετε
ΟΛΕΣ τις ανεπιθύμητες ενέργειες για
ΟΛΑ τα φάρμακα
Συμπληρώνοντας την "ΚΙΤΡΙΝΗ ΚΑΡΤΑ"

 **WinMedica**
Serving Health for Life

www.winmedica.gr

ΑΘΗΝΑ: Οιδίποδος 1-3 και Παράδρομος Αττικής οδού 33-35, 15238 Χαϊλάνδρι
Τηλ.: 210 7488821, Φαξ: 210 7488827, E-mail: info@winmedica.gr

10^ο
ANNIVERSARY
2002-2022

ΠΑΝΕΛΛΗΝΙΟ
ΣΥΝΕΔΡΙΟ
ΕΛΛΗΝΙΚΗΣ ΕΤΑΙΡΕΙΑΣ
ΑΘΗΡΟΣΚΛΗΡΩΣΗΣ

10th National Congress
of the Hellenic
Atherosclerosis Society

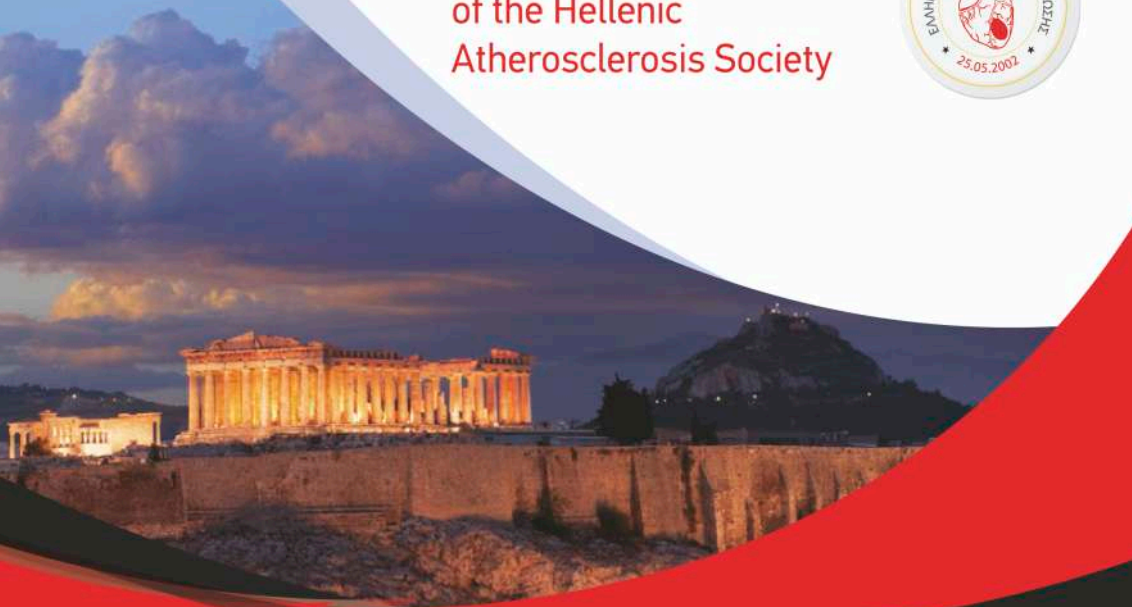

Διοργάνωση / Organizer:



Ελληνική Εταιρεία
Αθηροσκλήρωσης
Hellenic Atherosclerosis
Society

1-3 ΔΕΚΕΜΒΡΙΟΥ
DECEMBER
2022

DIVANI CARAVEL
Αθήνα / Athens

#HAS2022 #HASCongress2022

www.atherosclerosis.gr